

住宅型有料老人ホーム

ケアホーム長吉



0120-255-616

ハートケアグループ



❀ 住宅型有料老人ホームとは？

1. 介護保険の在宅サービスがご利用いただけます。
2. 食事などのサービスがついた高齢者向けの住宅です。

旬の食材を取り入れたメニューで季節感を大切にしています。
また、身体状況にあわせ、普通食・キザミ食・ミキサー食など対応しています。
3. 介護サービスを利用する場合、それぞれの事業所ごとに契約が必要です。

ケアホーム長吉で利用できる 介護保険サービス

デイサービス

レクリエーション・
趣味活動の時間を
楽しく過ごせます。

訪問看護

必要な方が個別に訪問看護やリハビリサービスを受けることができます。

ヘルパー

必要なヘルパーサービスを受けることができます。

福祉用具レンタル

福祉用具をレンタルできます。

ケアプラン

ケアマネジャーが最適なケアプランを立てます。

✿ 4つの安心



介護

24時間介護体制
介護職員が24時間常駐。
安心して暮らせます。



医療

- 定期的な訪問診療 *(月2回)
- 協力医療機関との
24時間連絡体制あり。



デイサービス

建物内に併設のため
通うことなく安心して
ご利用いただけます。



料金

わかりやすい料金設定

- ✿ 部屋代
- ✿ 食事代
- ✿ 管理費
- ✿ 日常生活支援費

❀ フロア図

全室バリアフリー設計

1F

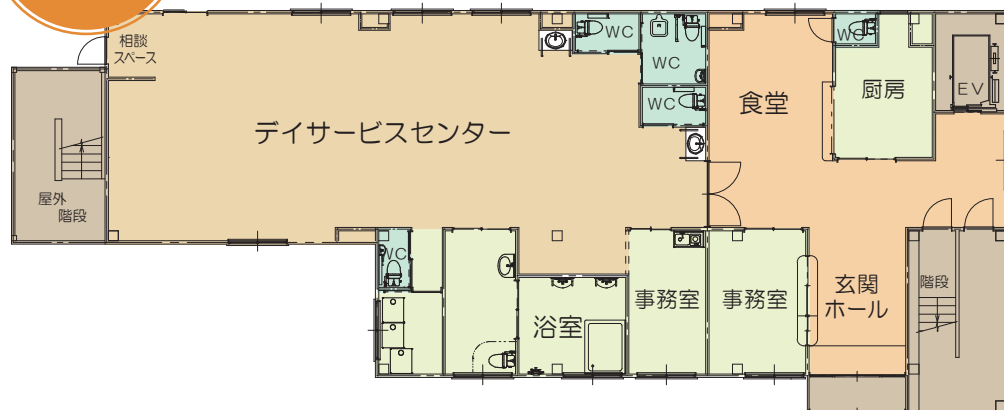

緊急コールボタン設置

いざという時も安心!

2F

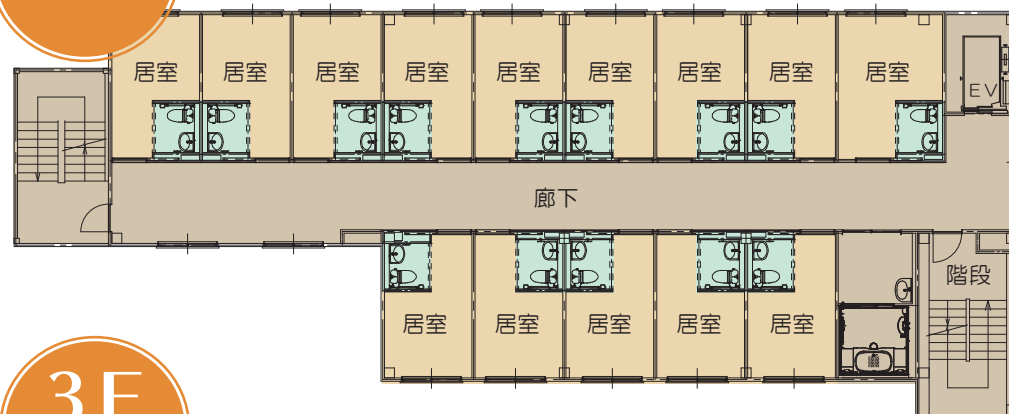

3F
4F

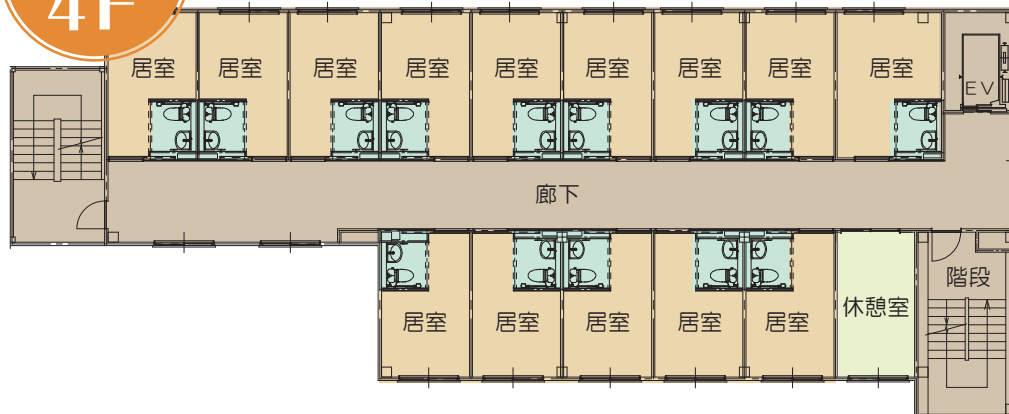

施設概要

- 居室面積：各11.88~14m²
- 総室数：41室
- 建物構造：鉄骨造4階建
- 共用部・施設：食堂、厨房、浴室、トイレ、エレベーター、駐車場

❀ 外観



❀ 館内

食堂



玄関



浴室



廊下



✿ 居室

居室



全室 洗面・トイレ・エアコン・緊急コールボタン
カーテン・タンス・テレビ・加湿器・ゴミ箱付



トイレ・洗面



プライバシーを尊重しながら、ご入居者が暮らしやすく、心地よい空間を提供します。南側のお部屋は日当たり抜群、北側のお部屋からは八尾市や生駒山地まで見渡すことができます。

❀ お食事



※献立の例



ちらし寿司



郷土料理

食事は楽しみです。季節の食材を中心に、新鮮な魚や野菜を取り入れたお食事を提供します。主食や副食の柔らかさを調節したり、咀嚼（そしゃく）や嚥下（えんげ）の状態に合わせてきざみ食やミキサー食等の対応もいたします。

※写真は当社既存施設より

午前

集団体操

- ・スリング（ひもを使った運動）
- ・ラジオ体操

ご利用者に合わせたプログラム

下肢筋力の維持や向上を目指して…
 平行棒での歩行トレーニング、段差昇降は歩行安定に効果があると言われております。
 “継続は力なり”です。職員もしっかりとサポートしますので、一緒に頑張りましょう！
 他にもストレッチなど腹筋や背筋の力をつけるトレーニングで座る姿勢や立つ姿勢を保ち、食べることや歩くことなどいつまでも楽しみを持って生活ができるようにプログラムの提供をさせていただきたいと思っております。

リラクゼーションコーナーも充実

足湯、メドマー、マッサージ、ホットパックなどご自由にご利用いただけます。

午後

集団体操

- ・軽体操
- ・リズム体操



趣味活動

ご自身のライフスタイルで、充実した時間を過ごしていただけるよう準備させていただきたいと思っております。

● 趣味活動の例 ●

カラオケ
 映画鑑賞
 将棋

アイロンビーズ
 おやつ作り



リラクゼーションコーナーも充実

マッサージや足湯、メドマー、ホットパックなどご自由にご利用いただけます。

みなさまのご希望に添えるようサポート致します。

❀ デイルーム長吉



ケアホーム長吉 1 階に併設の「デイルーム長吉」で、手芸・将棋等ご利用者が好きなことに取り組み、毎日楽しくすごしていただけます。スリングセラピーや機能訓練マシンも充実しています。お身体の不自由な方でも安心して入浴できるように、リフト浴もご用意しています。

✿ デイサービス

【スリングセラピー】

北欧で開発されたレッドコード（天井から吊るされた赤いロープ）を利用する運動です。

10人前後のグループで音楽に合わせて、休息をはさみながら行う約45分程度の楽しいメニューです。

このような方にお勧めです

- 姿勢が悪い方
- 脳梗塞後遺症の方
- 楽しく運動がしたい方
- 体力低下を予防したい方
- 歩くのが不安定になってきた方 等々



効果について

① 機能回復効果

- バランス能力向上
⇒日常動作の改善（転倒防止）
- 循環機能の改善、筋力強化
- 生活習慣病の予防、改善
- 脳卒中後の日常生活動作改善

② リラクゼーション効果

- ストレス発散
- 首、肩こり軽減
- 肩、腰、膝など関節の痛み軽減
- 筋肉の緊張をほぐし、関節の柔軟性向上



✿ 医療・看護体制

医療

協力医療機関

- ・ きたはらファミリークリニック
- ・ 橋本歯科
- ・ ひまわり眼科

きたはらファミリー
クリニックとの
24時間連絡体制あり

看護

月2回は医院の看護師も訪問します。グループ内の訪問看護ステーションとも連携し、必要であれば看護師による処置も可能です。

□ ご入居いただけます

- ・ 褥瘡
- ・ 心疾患
- ・ 半身麻痺
- ・ てんかん
- ・ 多発性脳梗塞
- ・ 在宅酸素療法
- ・ ペースメーカー
- ・ 認知症（徘徊含む）
- ・ パーキンソン症候群
- ・ 末期の悪性腫瘍（ガン）
- ・ ストーマ・バルーン留置
- ・ 人工透析（病院側の送迎が可能な場合）

□ ご相談ください

- ・ 胃ろう
- ・ 糖尿病（インシュリン注射）
- ・ IVH
- ・ 筋委縮性側索硬化症（ALS）
（病状の安定。主治医の許可が必要）

上記以外の医療ニーズもご相談ください

上記記載の方でも、主治医の意見・訪問調査・事前調査によってはご入居いただけない場合がございます。必要な介護機器・医療機器は個人でご購入いただけます。医療費等は別途必要になります。

ご利用料金

敷金

0円

入居時は家賃・管理費1か月分をお支払いいただきます。

月額基本利用料金

| | |
|-----------------------------|-----------------|
| 部屋代 (非課税) | 42,000円 |
| 管理費 (非課税) | 15,000円 |
| 食事代 (税込) ※おやつ・ドリンクサービス含む | 52,000円 |
| 生活支援 基本サービス費 (税込) | 5,500円 |
| 合計 (税込) | 114,500円 |

- その他の利用料と実費分は、利用月の月末締めでの請求とし、口座振替とさせていただきます。
- 基本料金の精算は、利用日数（日割り精算）による精算となります。
- 退去時には、原状回復にかかった費用をいただきます。
- 食事代には朝食・昼食・夕食とおやつ・飲み物が含まれます。
- 生活支援基本サービス費には、居室の掃除・ベッドメイク等、介護保険の対象外サービスが含まれます。
- 介護保険サービス・医療費・お薬代・オムツ・理容などは実費です。
- 入院等の場合には、入居権利維持費として家賃・管理費をお支払いいただきます。
- 費用は全て税込表記です。消費税率は、食事代・とろみ剤⇒8%（軽減税率対象）、それ以外の課税対象項目⇒10%です。
- 急激な物価変動等により料金を変更する場合があります。

その他実費料金

| | |
|--------------------|--|
| 日常生活支援費 | 11,000円/月 ・寝具レンタル ・洗濯サービス（週2回の集配） ・日用消耗品代 |
| 介護サービス費 (自己負担分) | 介護度による |
| 医療費・お薬代 (自己負担分) | 診療による |
| 【オプション】 | |
| おむつセット | セット内容による |
| とろみ剤 | 3,780円/月 |

2024.1.1

❀ 入居時に必要な費用と家賃・管理費のご請求について

【当月契約 当月入居の場合】 例 4月契約、4月入居の場合

| | 4月 | 5月 | 6月 | 7月 |
|------------|--|--|---|---|
| お振込みでのお支払い | <p>ご契約</p> <p>4月日割分 (入居当月分)</p> <ul style="list-style-type: none"> ・家賃 ・管理費 <p>ご契約時に2通請求書をお渡しします。</p> | <p>ご入居</p> <p>5月分 (入居次月分)</p> <ul style="list-style-type: none"> ・家賃 ・管理費 | <p>請求書発送 【発送日】 毎月20日過ぎ</p> <p>6月分</p> <ul style="list-style-type: none"> ・家賃 ・管理費 <p>4月分</p> <ul style="list-style-type: none"> ・利用料・介護保険サービス | <p>請求書 領収書発送 【発送日】 毎月20日過ぎ</p> |
| 口座振替 | <p>ご入居までにお支払い願います</p> | <p>月末までにお支払い願います</p> | <p>月末までにお支払い願います</p> | <p>口座振替開始 【振替日】 毎月5日</p> <p>7月分</p> <ul style="list-style-type: none"> ・家賃 ・管理費 <p>5月分</p> <ul style="list-style-type: none"> ・利用料・介護保険サービス |

❀ 入居時に必要な費用と家賃・管理費のご請求について

【当月契約 次月入居の場合】 例 4月契約、5月入居の場合

| | 4月 | 5月 | 6月 | 7月 |
|------------|--|---|---|--|
| お振込みでのお支払い | <p>ご契約</p> <p>5月分 (入居当月分)</p> <ul style="list-style-type: none"> ・家賃 ・管理費 <p>ご契約時に2通請求書をお渡しします。</p> <p>ご入居までにお支払い願います</p> | <p>請求書発送 <small>【発送日】 毎月20日過ぎ</small></p> <p>ご入居</p> <p>6月分 (入居次月分)</p> <ul style="list-style-type: none"> ・家賃 ・管理費 <p>月末までにお支払い願います</p> | <p>請求書 領収書発送 <small>【発送日】 毎月20日過ぎ</small></p> | <p>口座振替開始 <small>【振替日】 毎月5日</small></p> <p>7月分</p> <ul style="list-style-type: none"> ・家賃 ・管理費 <p>5月分</p> <ul style="list-style-type: none"> ・利用料・介護保険サービス など <p>契約日によっては口座振替が開始されます。</p> |
| 口座振替 | | | | |

❀ ご利用までの流れ

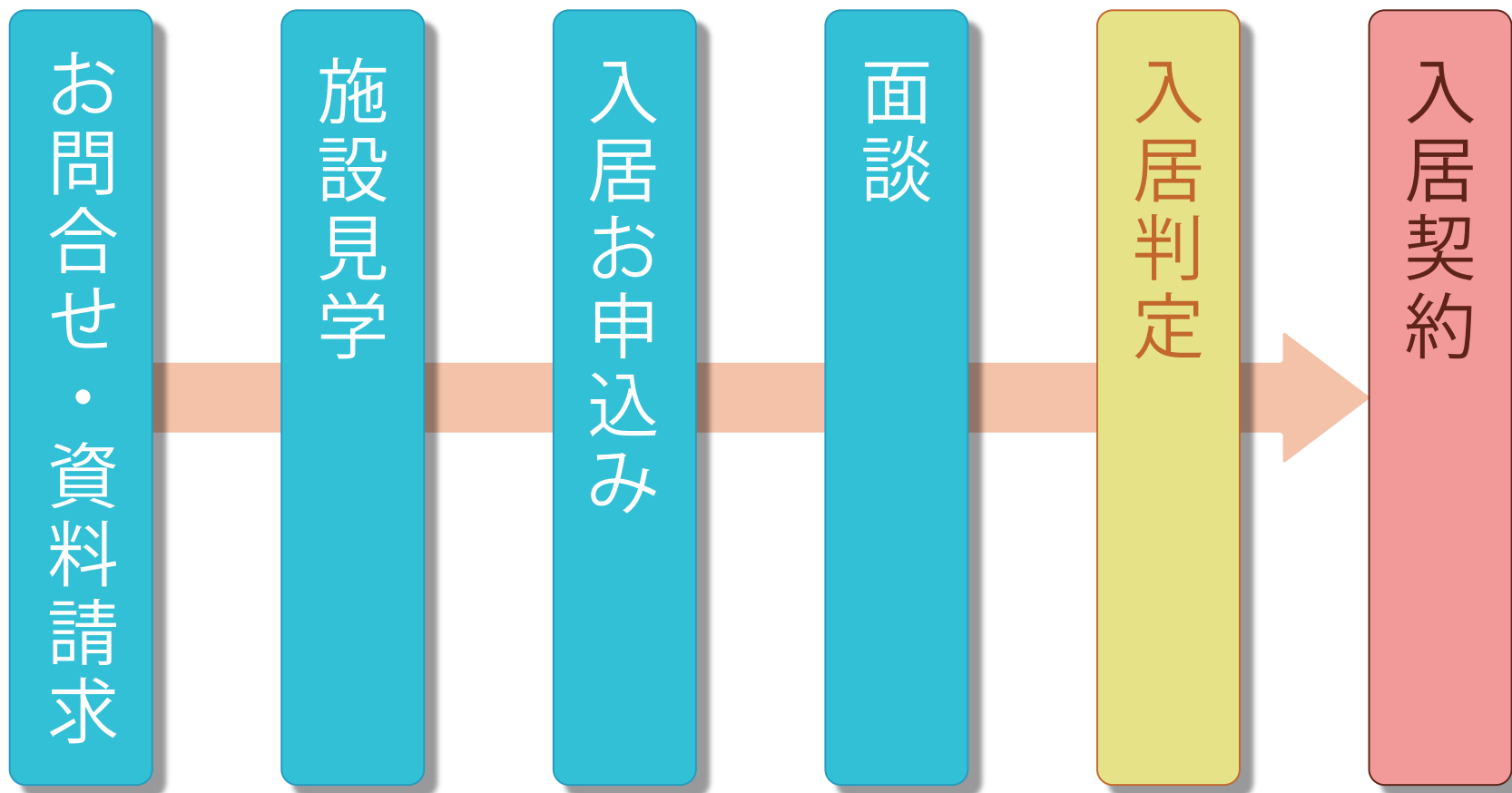

✿ ご準備いただくもの

★ 保険証等

介護保険被保険者証、健康保険被保険者証、
身体障害者手帳（お持ちの方）、
後期高齢者医療被保険者証（75歳～）など

★ 印鑑（シャチハタ不可）

★ 医療情報

かかりつけ医の診療情報提供書・
看護サマリ・常備薬・服薬中の薬など

★ 年金等収入を証明できるもの

★ 衣類

普段着・外出着・下着・室内履きなど

★ 洗面・整容

居室用タオル・コップなど

★ 福祉用具等

ベッド・車いす・歩行器等は必要に応じて
介護保険によるレンタルが可能です。
（車いす・歩行器等で所有のものがあれば
持ち込みは可能です。）

✿ ご家族様からの声

- 今現在も母へお声がけいただき、ありがとうございます。
- 施設長には忙しい中、家族の事やプライベート面でも気を遣っていただき本当に助かっています。
- いつも親身にご対応いただき、ありがとうございます。
- 職員の皆様はとても親切で、感謝しております。
- いつも行き届いたケアをありがとうございます。
- 職員さんや他の入居者様と笑顔で話す姿を見て安心しました。入居して本当に良かったです。
- 丁寧な対応で安心して預けることができます。
- お誕生日も祝っていただき感謝しております。お心遣いをありがとうございました。

アクセス



ケアホーム長吉 ▶ 大阪府大阪市平野区长吉六反2丁目11-43
TEL ▶ 06-6796-8354

公共交通機関でのアクセス

- 地下鉄谷町線 出戸駅 出戸バスターミナルから大阪市営バス乗車
「長吉六反(長吉小学校前経由)行き」(61A系統) または
「長吉六反(長吉出戸住宅前経由)行き」(61B系統)
バス停「長吉六反」下車 徒歩1分
- JR 八尾駅 から「藤井寺駅前」行き近鉄バス乗車(70・73番)
バス停「北木の本」下車 徒歩11分

お車でのアクセス

- 近畿自動車道を北方面から 八尾ICで降り南下。(中央環状線直進)
長吉長原東交差点を左折。
- 近畿自動車道を松原方面から 長原ICで降り長吉長原東交差点で右折。
- 25号線南太子堂交差点を右折し藤井寺・八尾空港方面へ向かい、
3つ目の信号を右折。(赤坂神社向かい)

近隣マップ

